Strauss

Leises Lied

Op. 39, No. 1

(Dehmel)

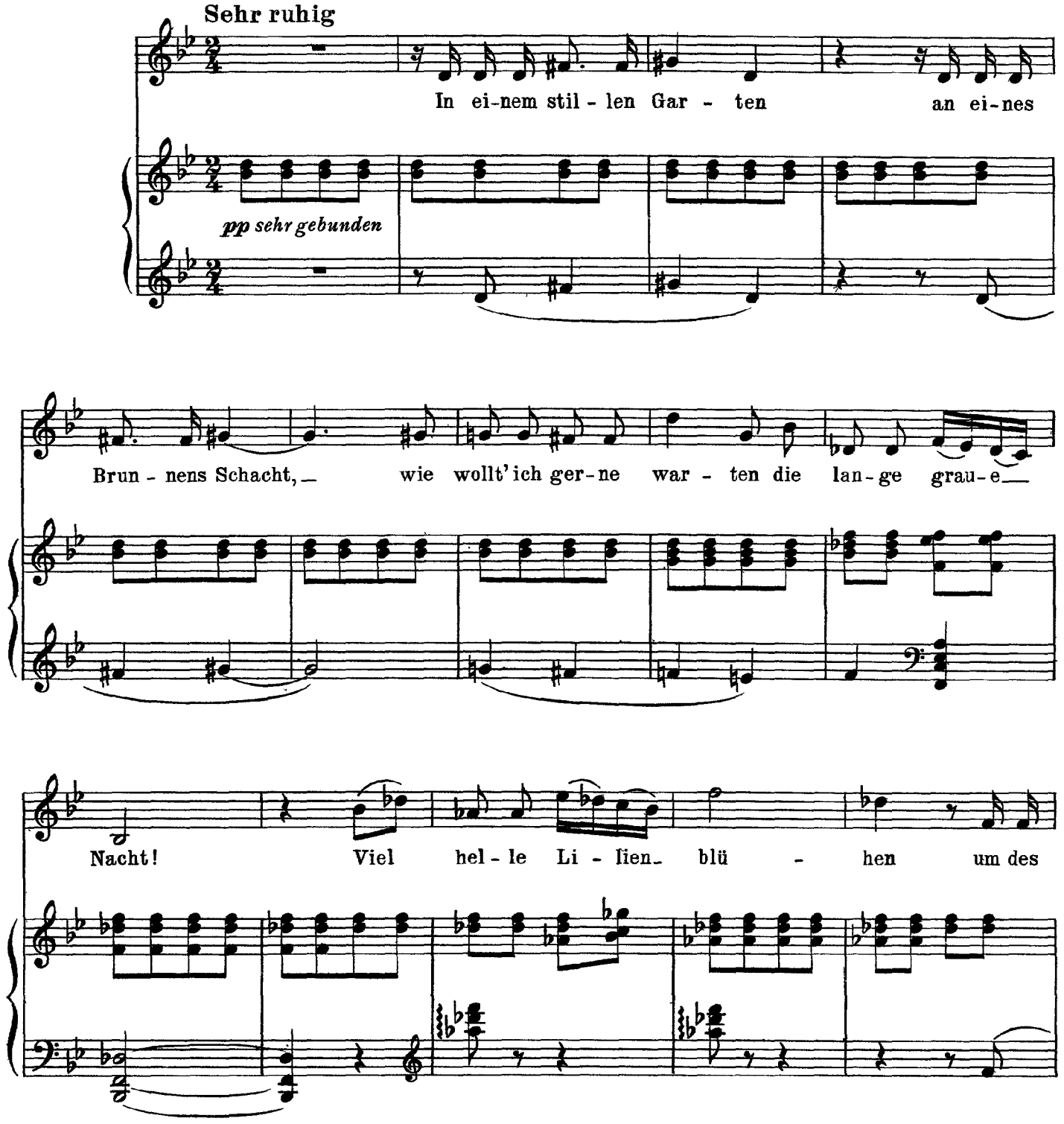

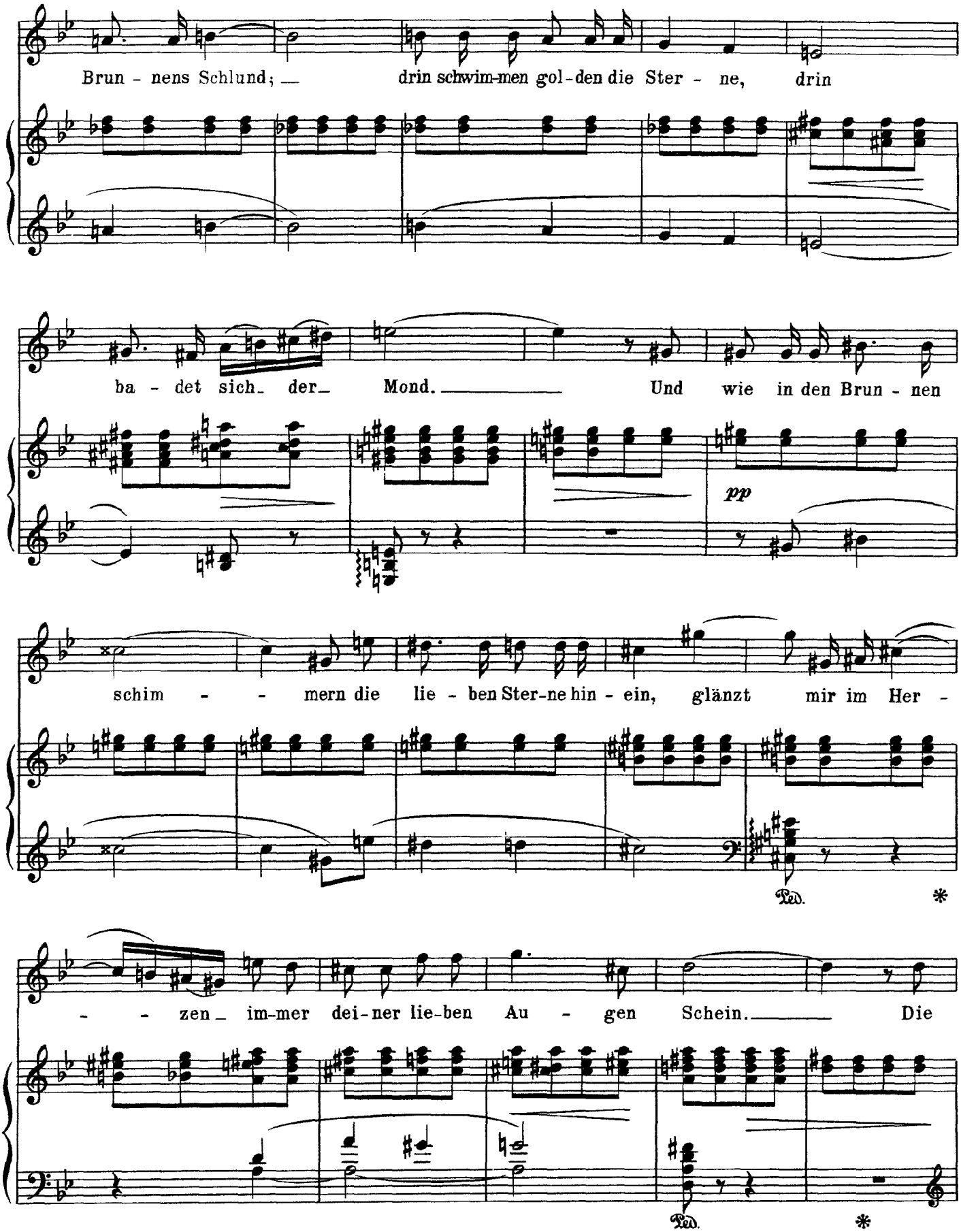
Brun - nens Schlund; — drin schwim-men gol-den die Ster - ne, drin
ba - det sich der Mond. — Und wie in den Brun - nen
pp
schim - - mern die lie - ben Ster-ne hin - ein, glänzt mir im Her -
Ped. *
- - zen im-mer dei-ner lie-ben Au - gen Schein. — Die
Ped. *

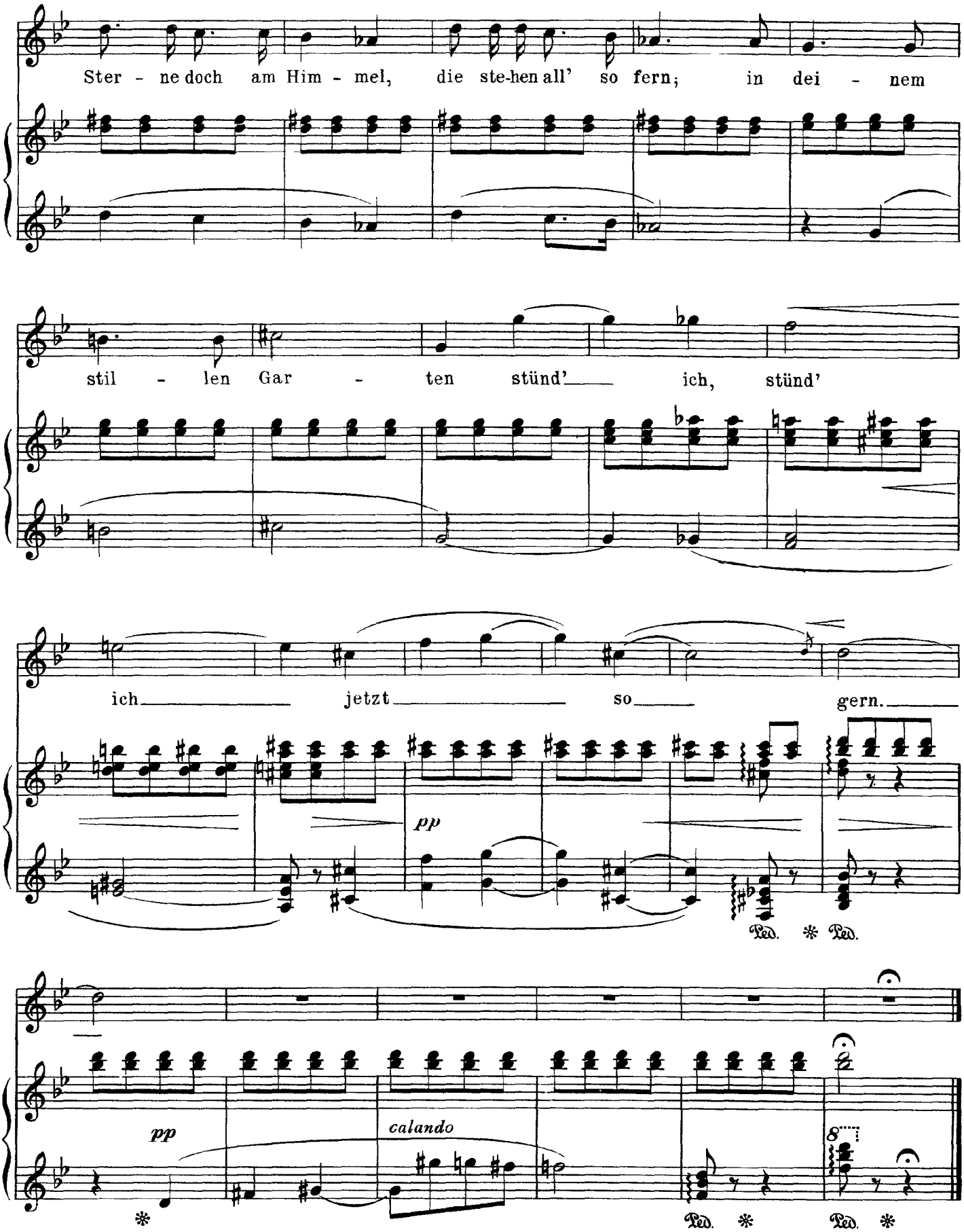
Ster - ne doch am Him - mel, die ste-hen all' so fern; in dei - nem
stil - len Gar - ten stünd' ich, stünd'
ich jetzt so gern.
pp
Ped. * Ped.
pp
calando
Ped. * Ped. *

Strauss

Junghexenlied

Op. 39, No. 2

(Bierbaum)

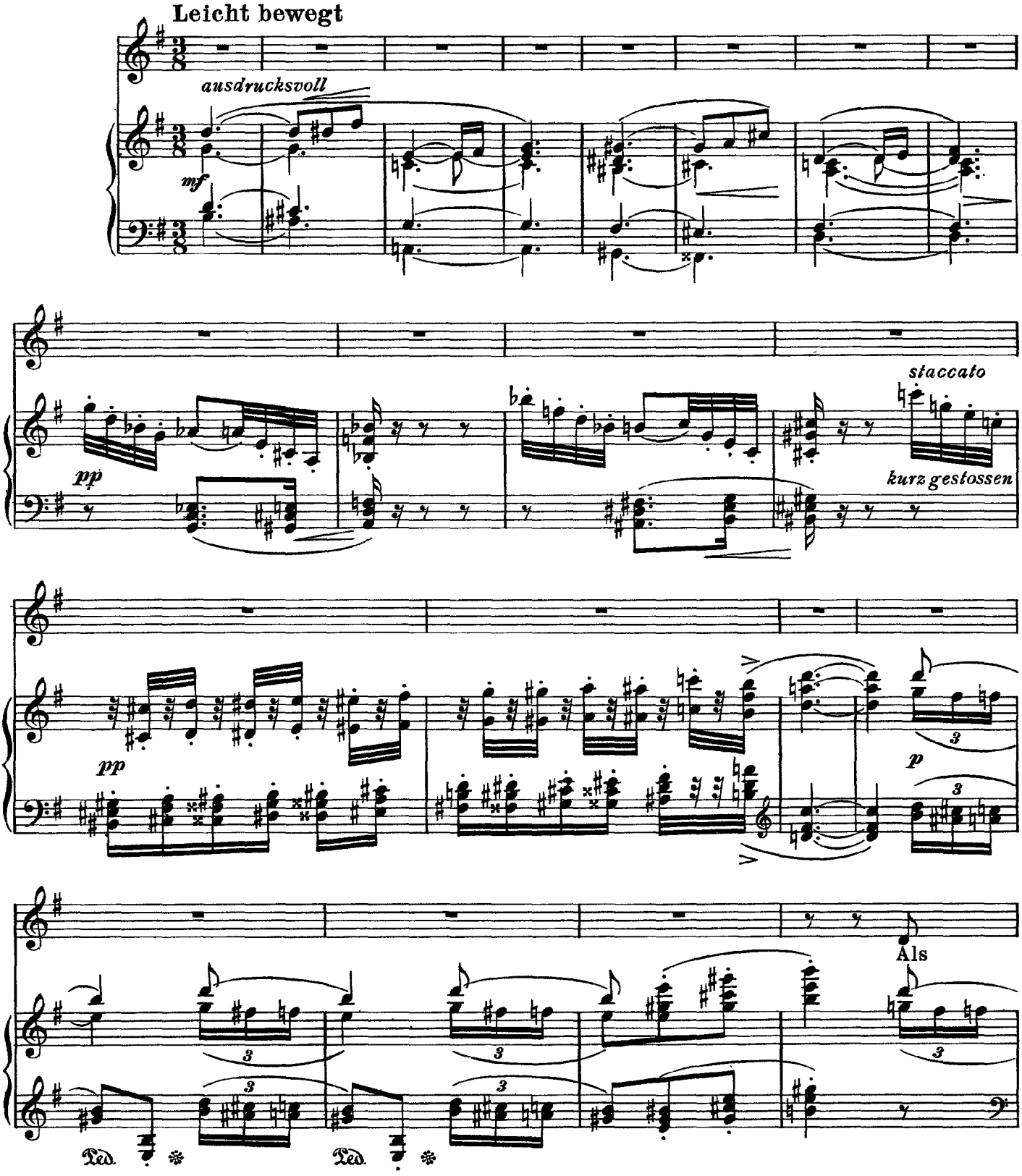

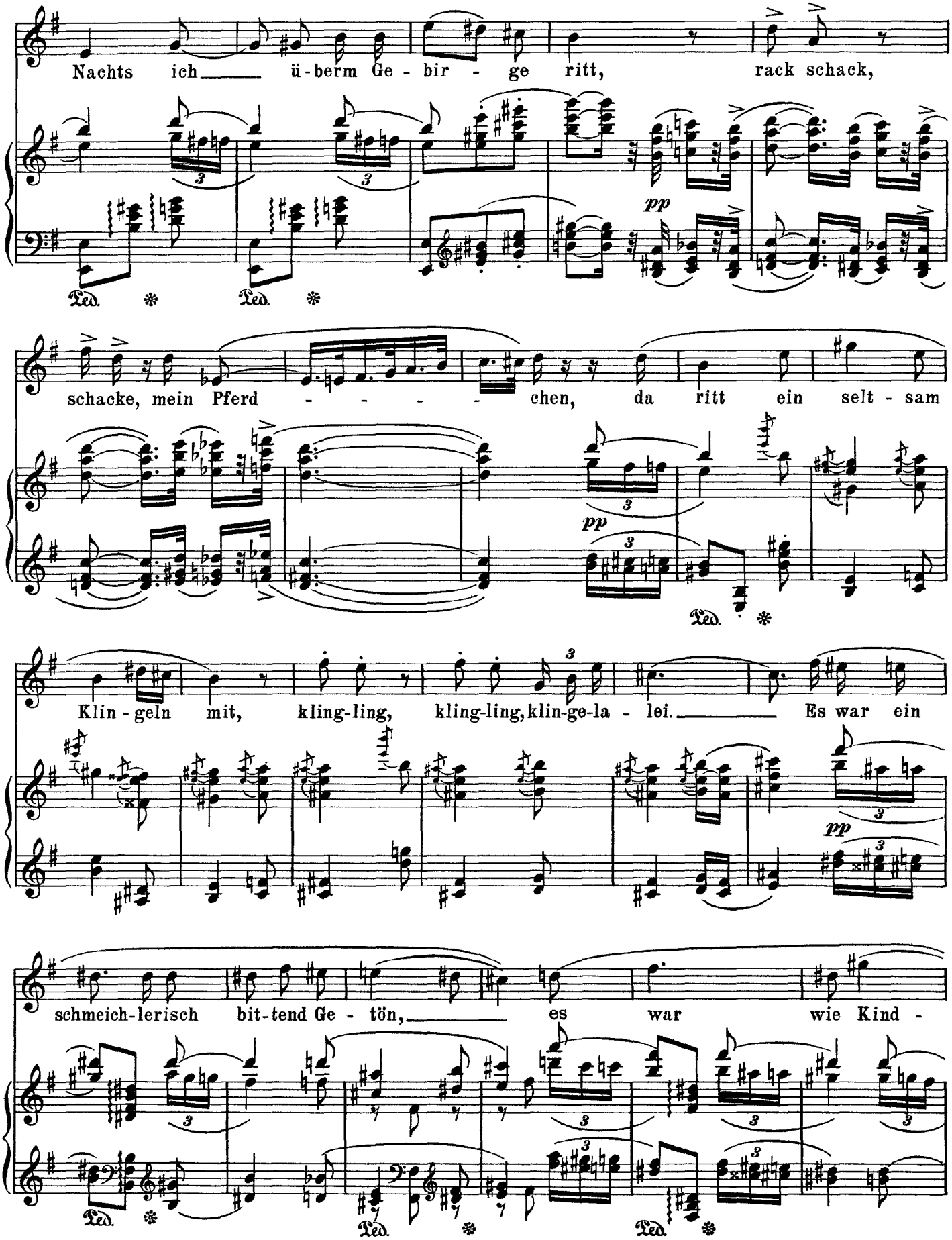
Nachts ich ü-berm Ge-bir-ge ritt, rack schack,
pp
Ped. * Ped. *
schacke, mein Pferd-chen, da ritt ein selt-sam
pp
Ped. *
Klin-geln mit, kling-ling, kling-ling, klin-ge-la-lei. Es war ein
pp
schmeich-lerisch bit-tend Ge-tön, es war wie Kind-
Ped. * Ped. * Ped. *

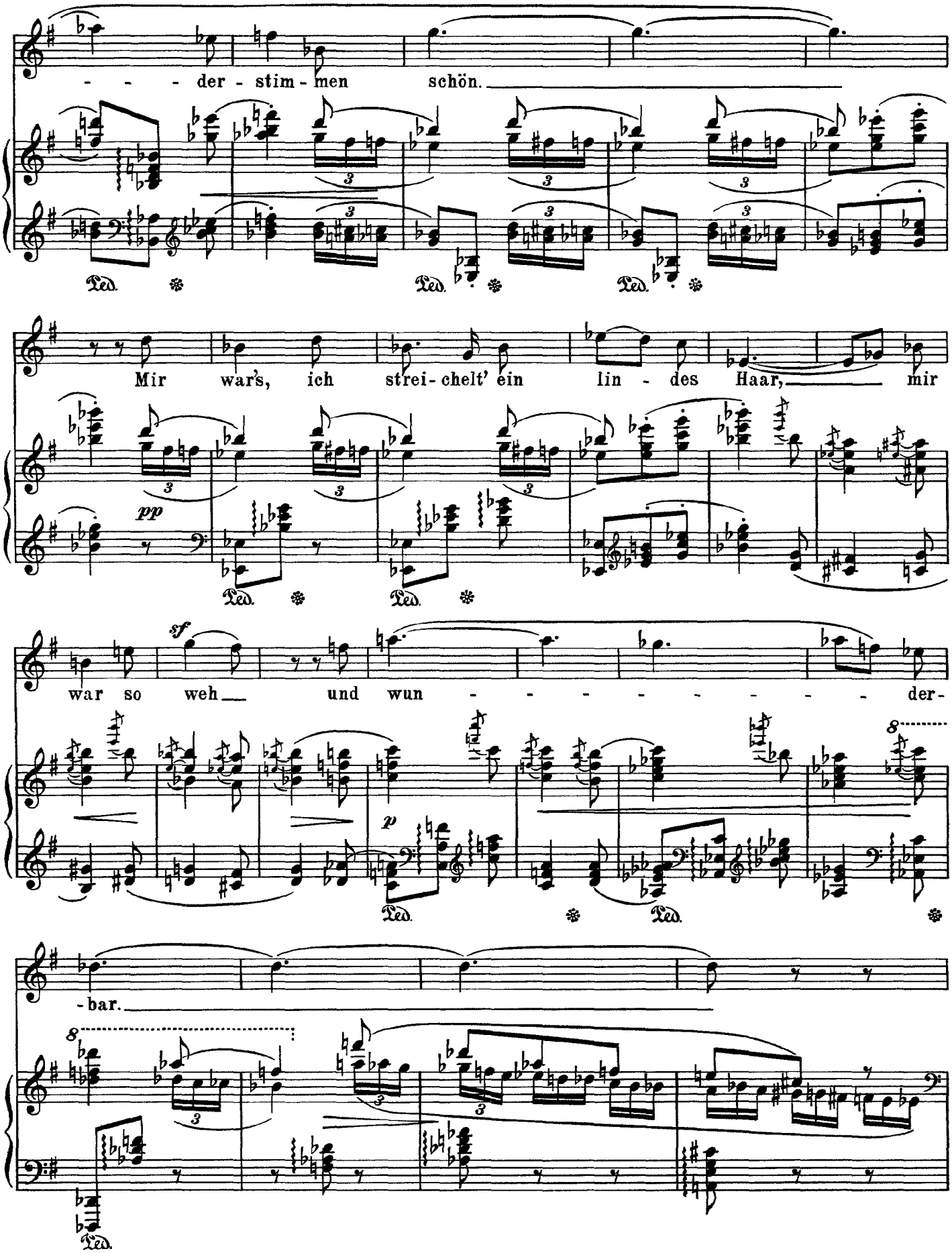
- - - der - stim - men schön.
Mir war's, ich strei - chelt' ein lin - des Haar, mir
pp
sf
war so weh und wun - - - - - - - - der -
p
- bar.

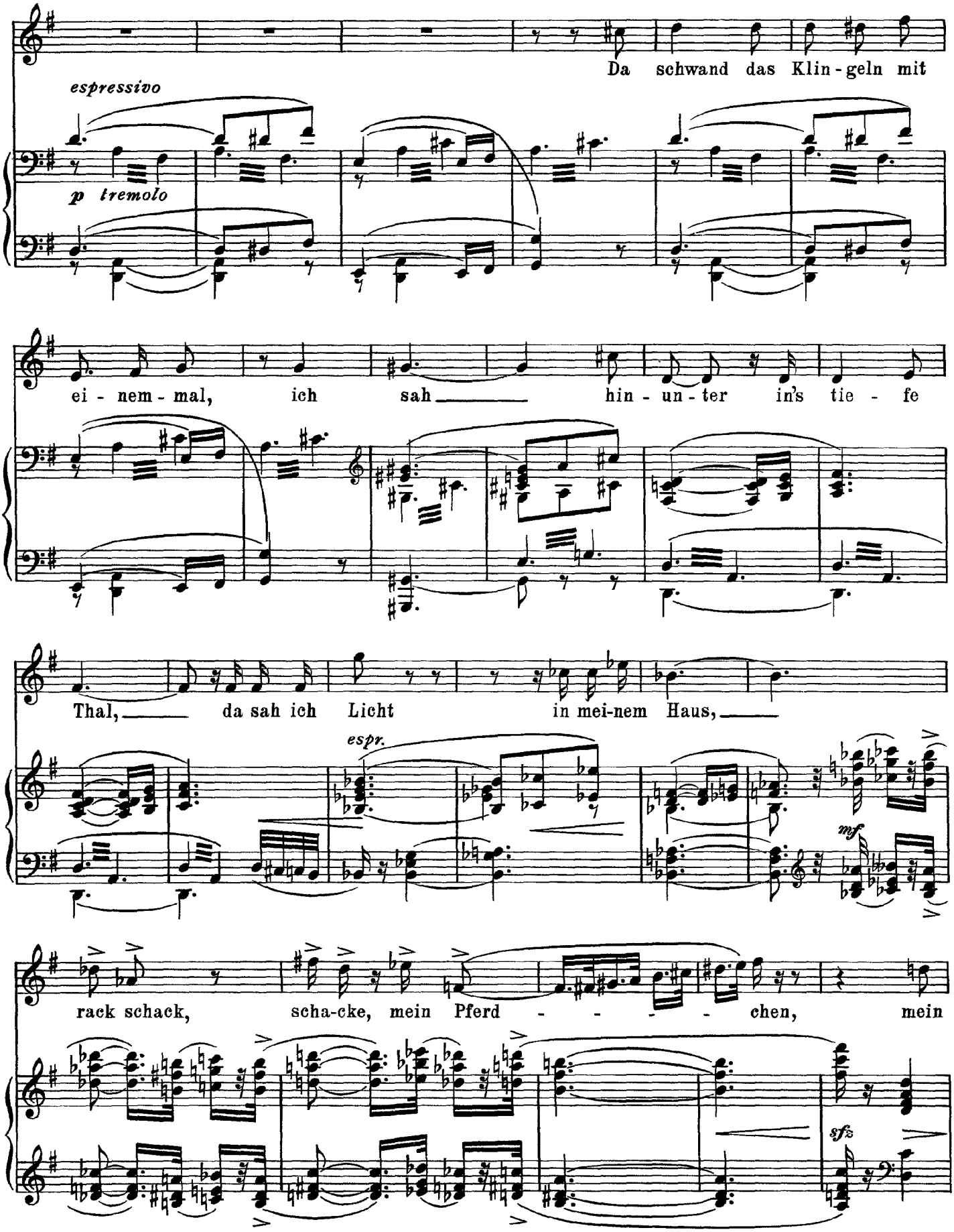
Da schwand das Klin-geln mit
espressivo
p tremolo
ei-nem-mal, ich sah hin-un-ter in's tie-fe
Thal, da sah ich Licht in mei-nem Haus,
espr.
mf
rack schack, scha-cke, mein Pferd - - - - chen, mein
sfz

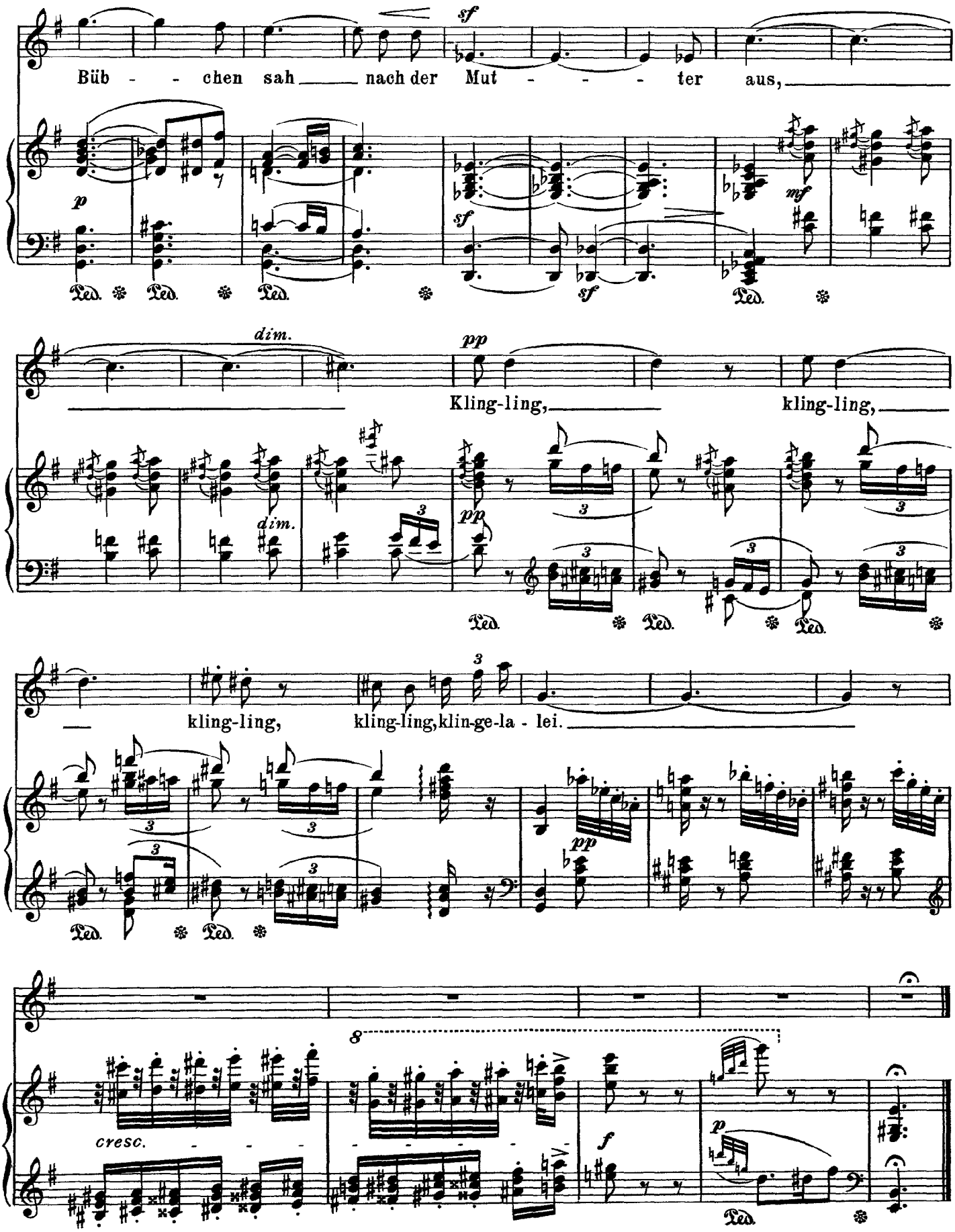
Büb - - chen sah nach der Mut - - - ter aus,
Kling-ling, kling-ling,
kling-ling, kling-ling, klin-ge-la - lei.
cresc.

Strauss

Der Arbeitsmann

Op. 39, No. 3

(Dehmel)

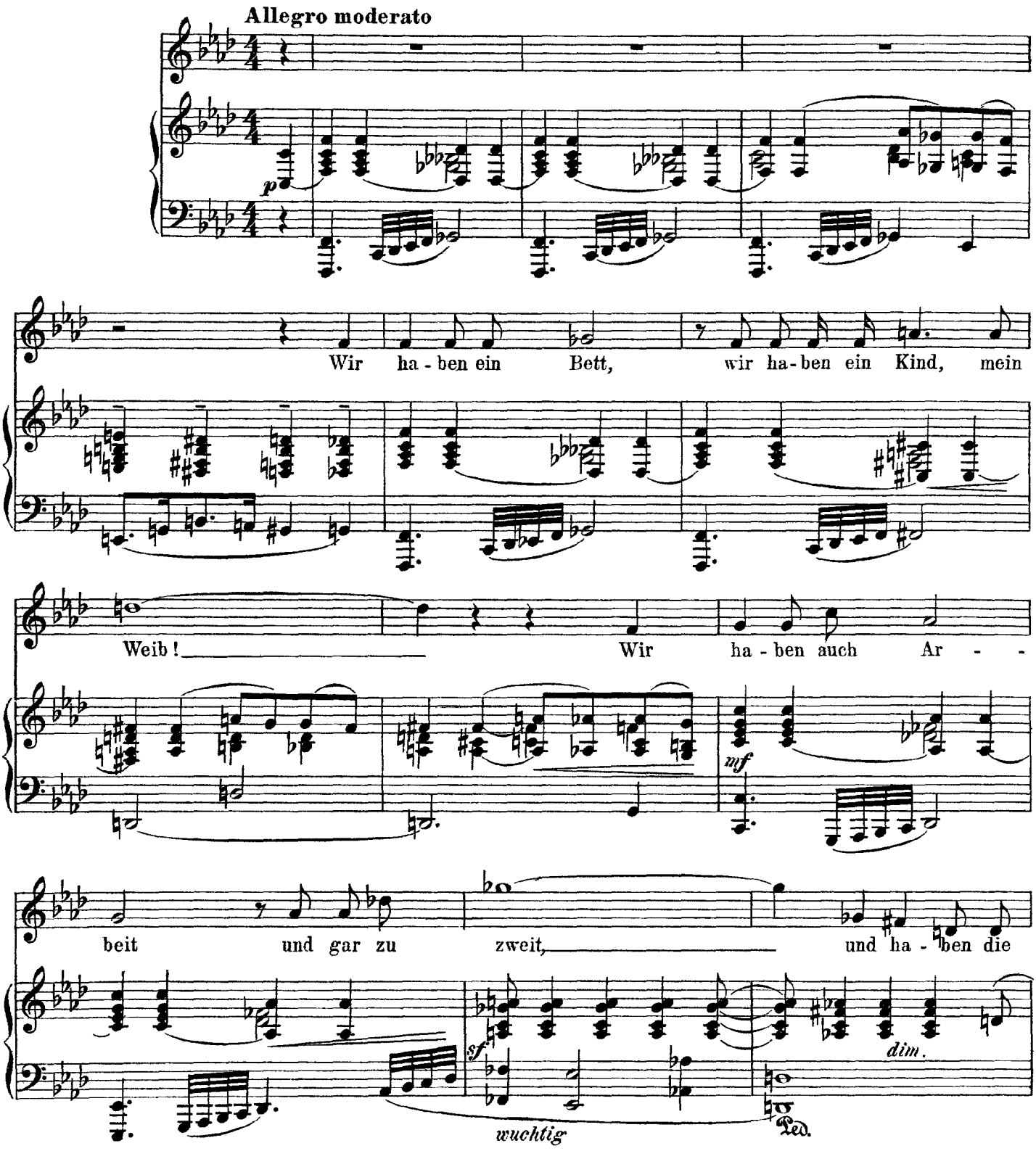

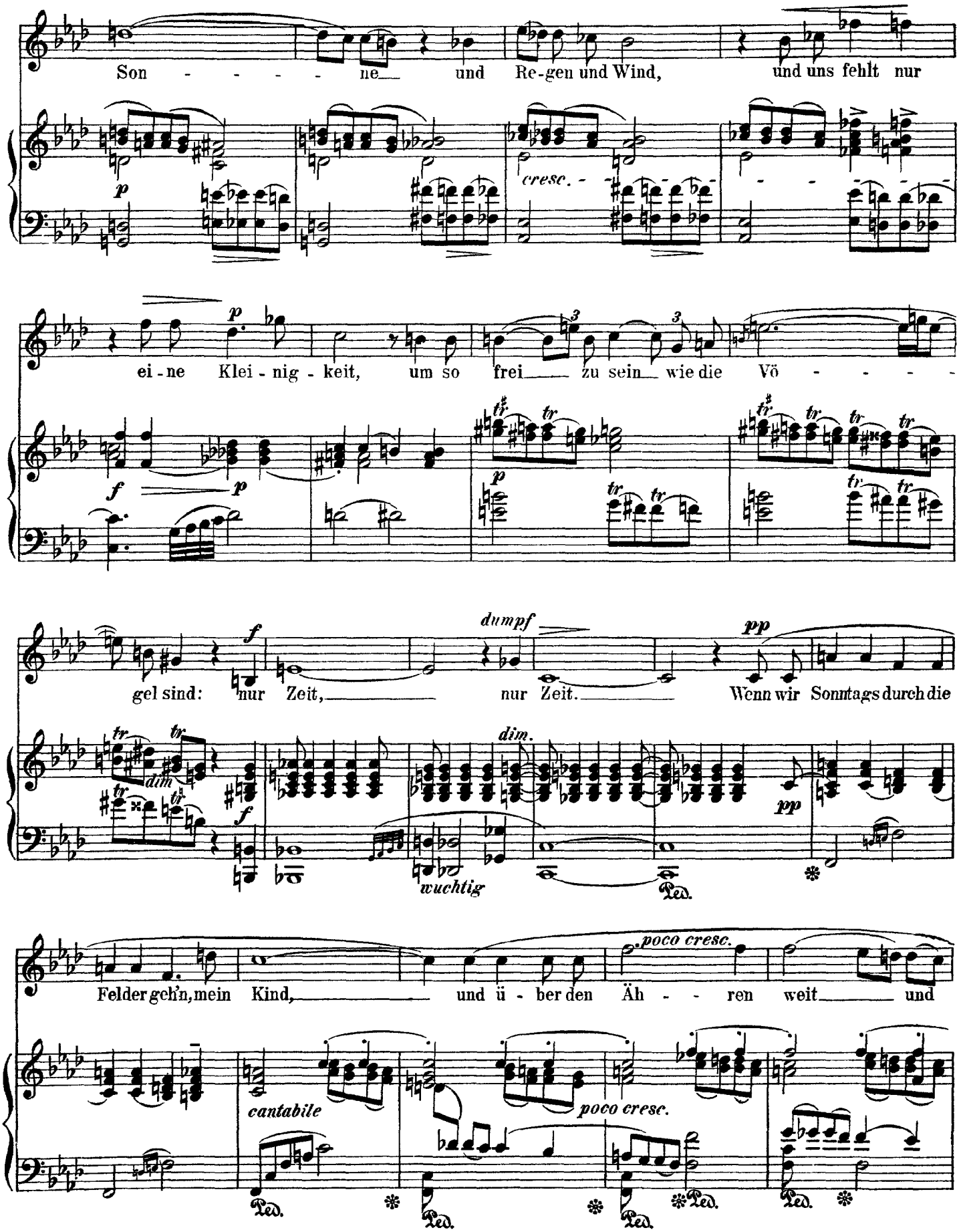
Son - - - - - ne und Re-gen und Wind, und uns fehlt nur
ei-ne Klei-nig-keit, um so frei zu sein wie die Vö - - - - -
gel sind: nur Zeit, nur Zeit. Wenn wir Sonntags durch die
Felder geh'n, mein Kind, und ü-ber den Äh - - ren weit und

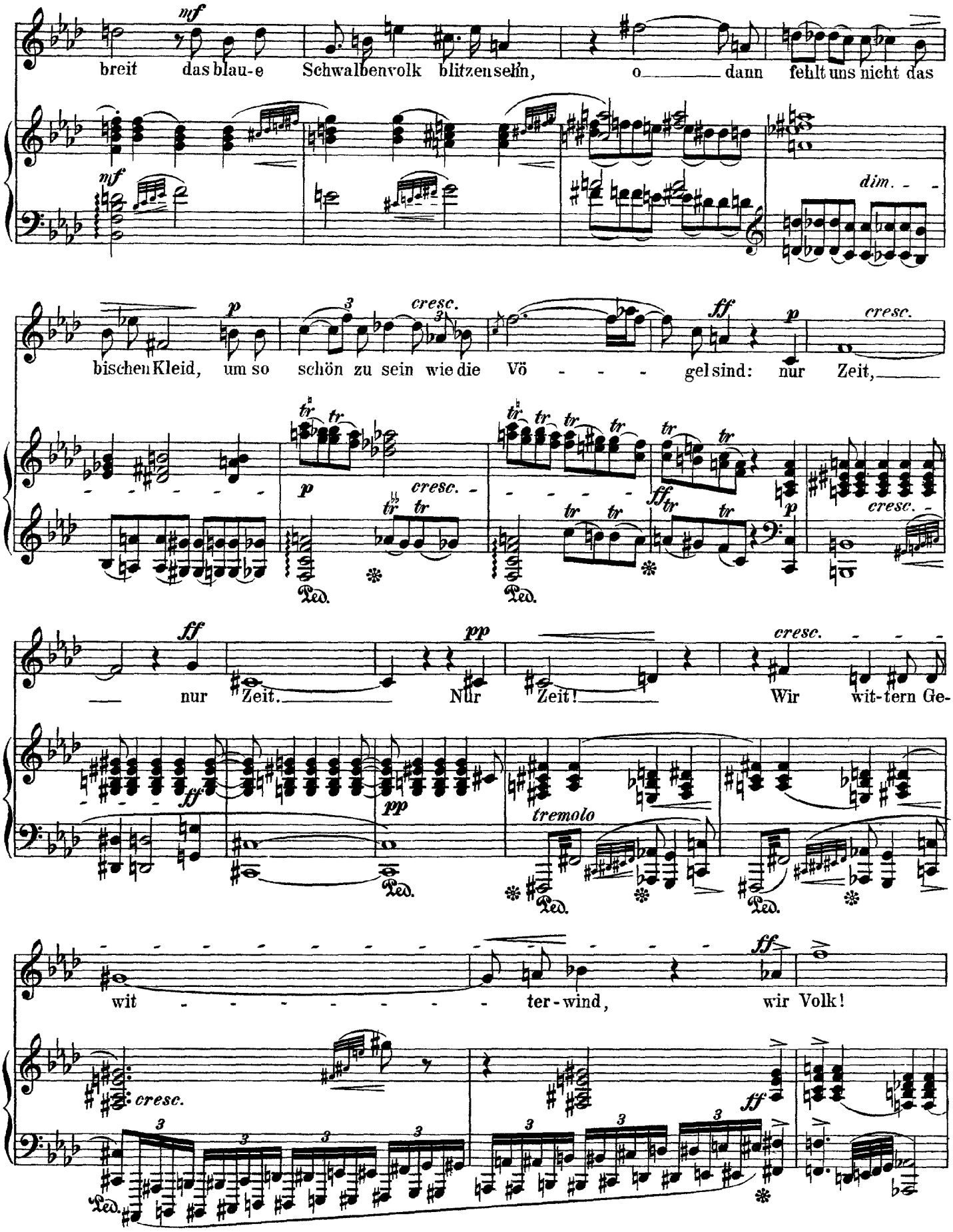
mf
breit das blau-e Schwalbenvolk blitzen sein, o dann fehlt uns nicht das
dim.
p
cresc.
ff
bischen Kleid, um so schön zu sein wie die Vö - - - - gel sind: nur Zeit,
tr
Ped.
nur Zeit. Nur Zeit! Wir wit-tern Ge-
pp
tremolo
wit - - - - - - - - - ter-wind, wir Volk!

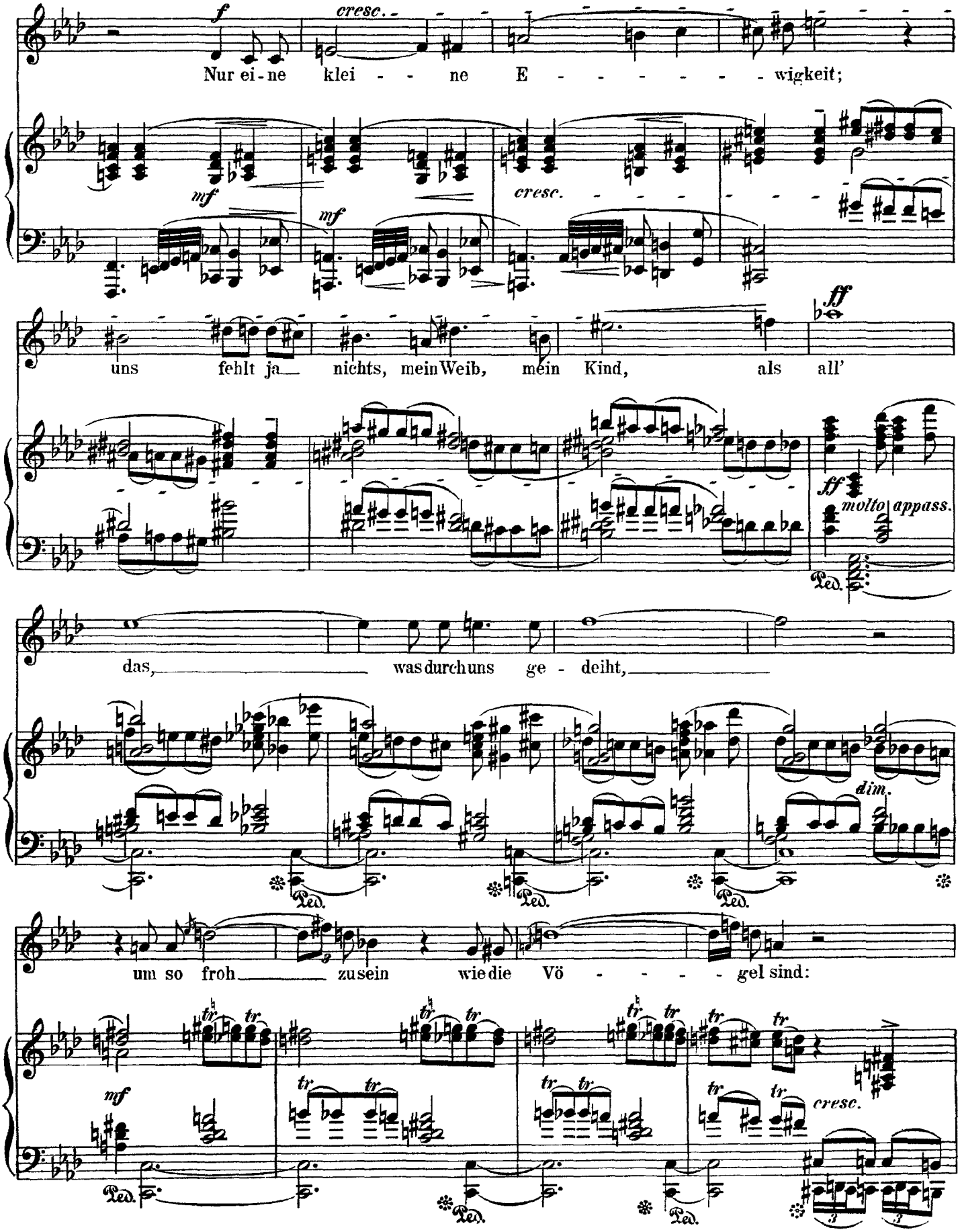
f
cresc.
Nur ei - ne klei - - ne E - - - - - - - wigkeit;
mf
mf
cresc.
ff
uns fehlt ja nichts, mein Weib, mein Kind, als all'
ff
molto appass.
Ped.
das, was durch uns ge - deiht,
dim.
Ped.
Ped.
Ped.
um so froh zu sein wie die Vö - - - - - gel sind:
mf
Ped.
Ped.
Ped.
cresc.

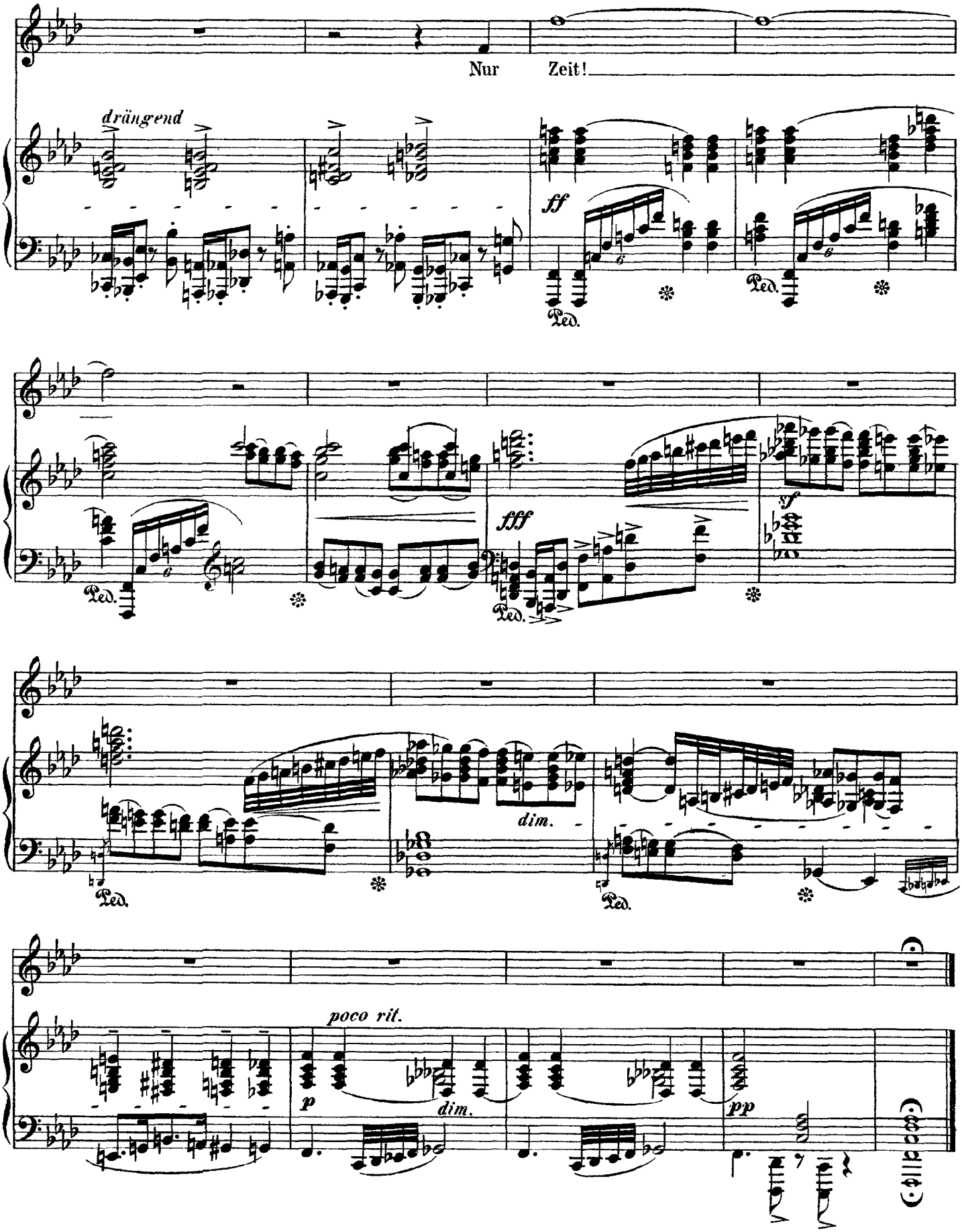
Nur Zeit!
drängend
ff
Ped.
fff
sf
dim.
poco rit.
p
pp

Strauss

Befreit

Op. 39, No. 4

(Dehmel)

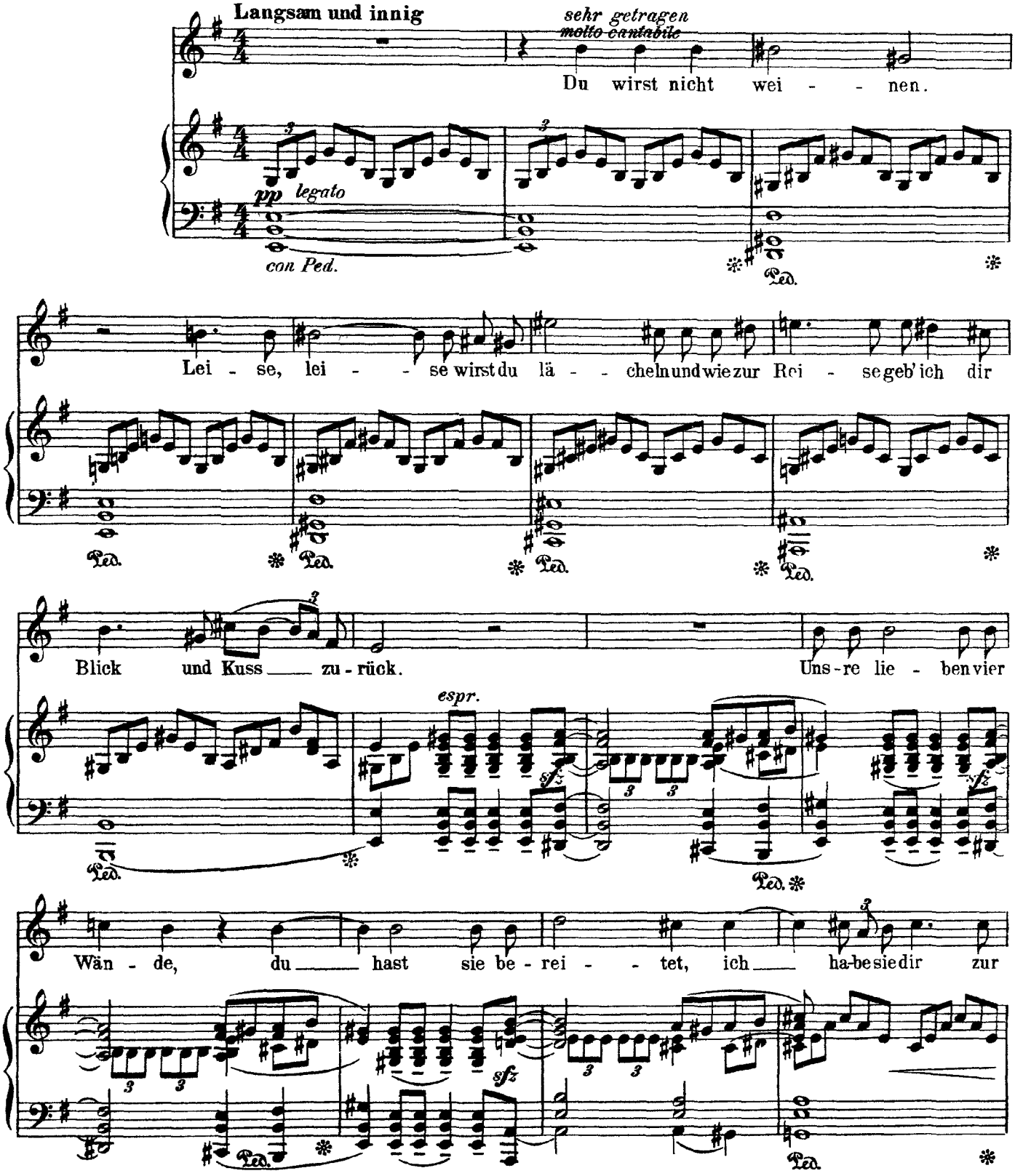

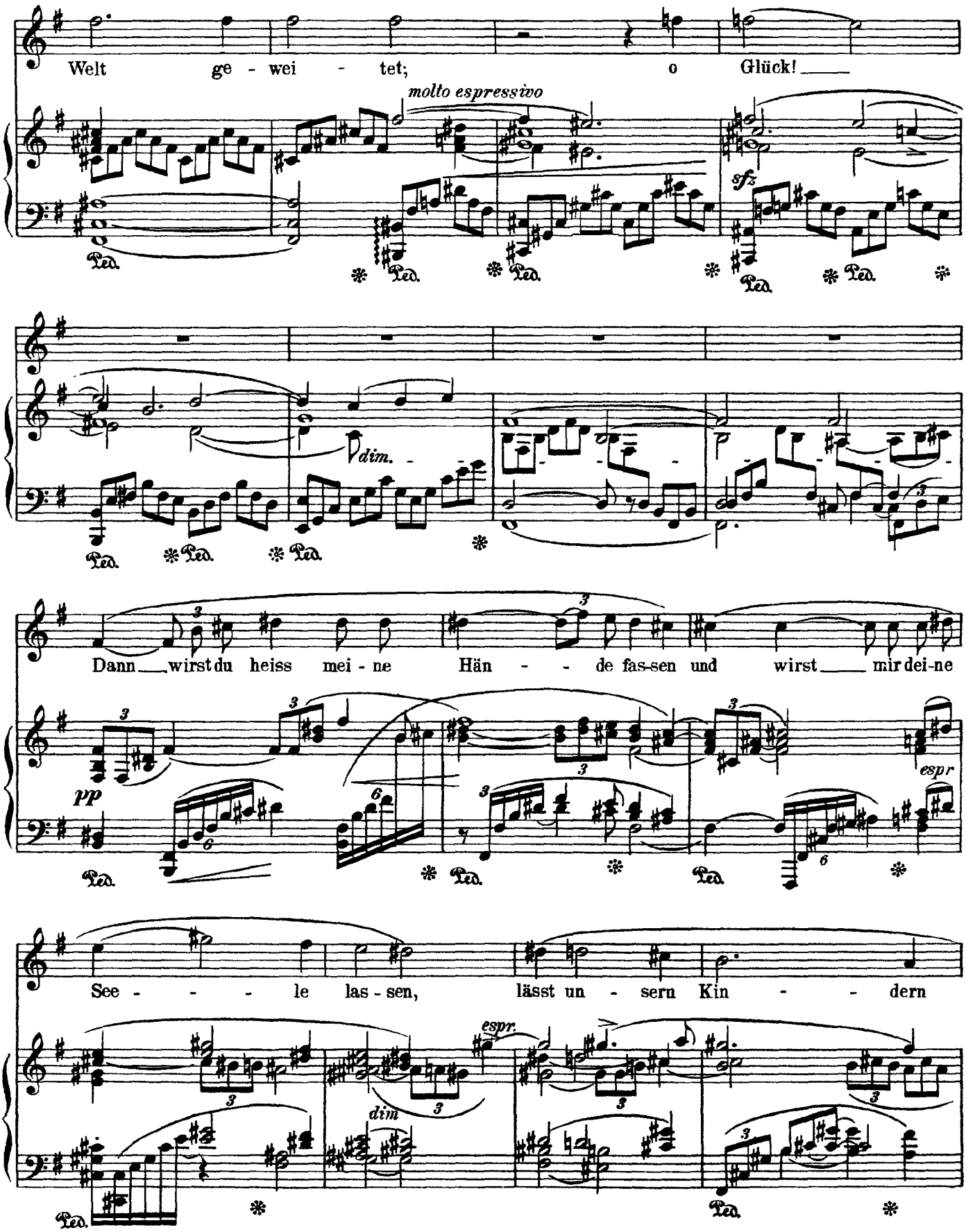
Welt ge - wei - tet; o Glück!
molto espressivo
sfz
dim.
Dann wirst du heiss mei - ne Hän - - de fas-sen und wirst mir dei-ne
pp
espr
See - - - le las - sen, lässt un - sern Kin - - dern
espr.
dim
Ped.

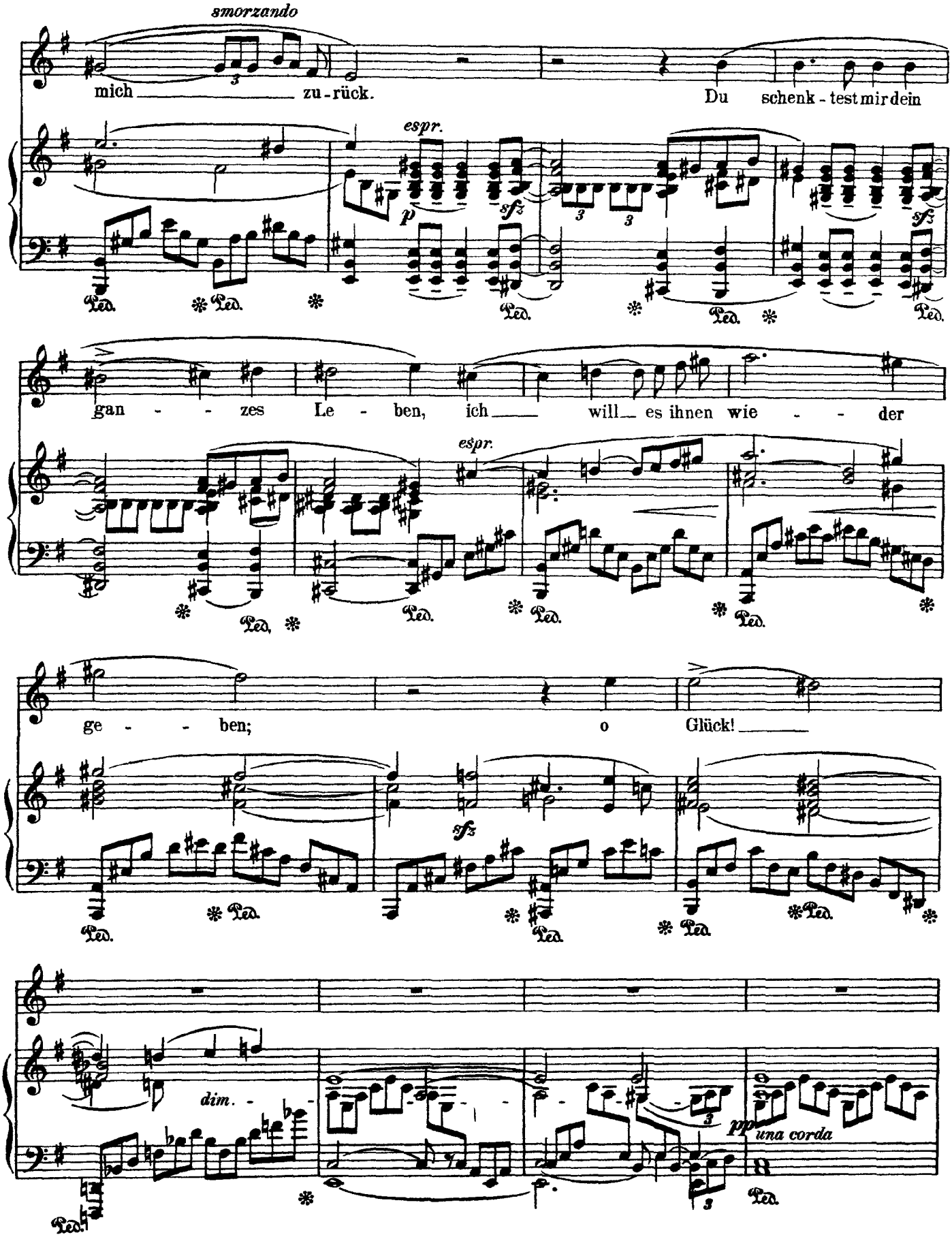
smorzando
mich zu - rück.
Du schenk - test mir dein
espr.
p
sfz
gan - - zes Le - ben, ich will es ihnen wie - - der
espr.
ge - - ben;
o Glück!
sfz
dim.
pp una corda
Ped.

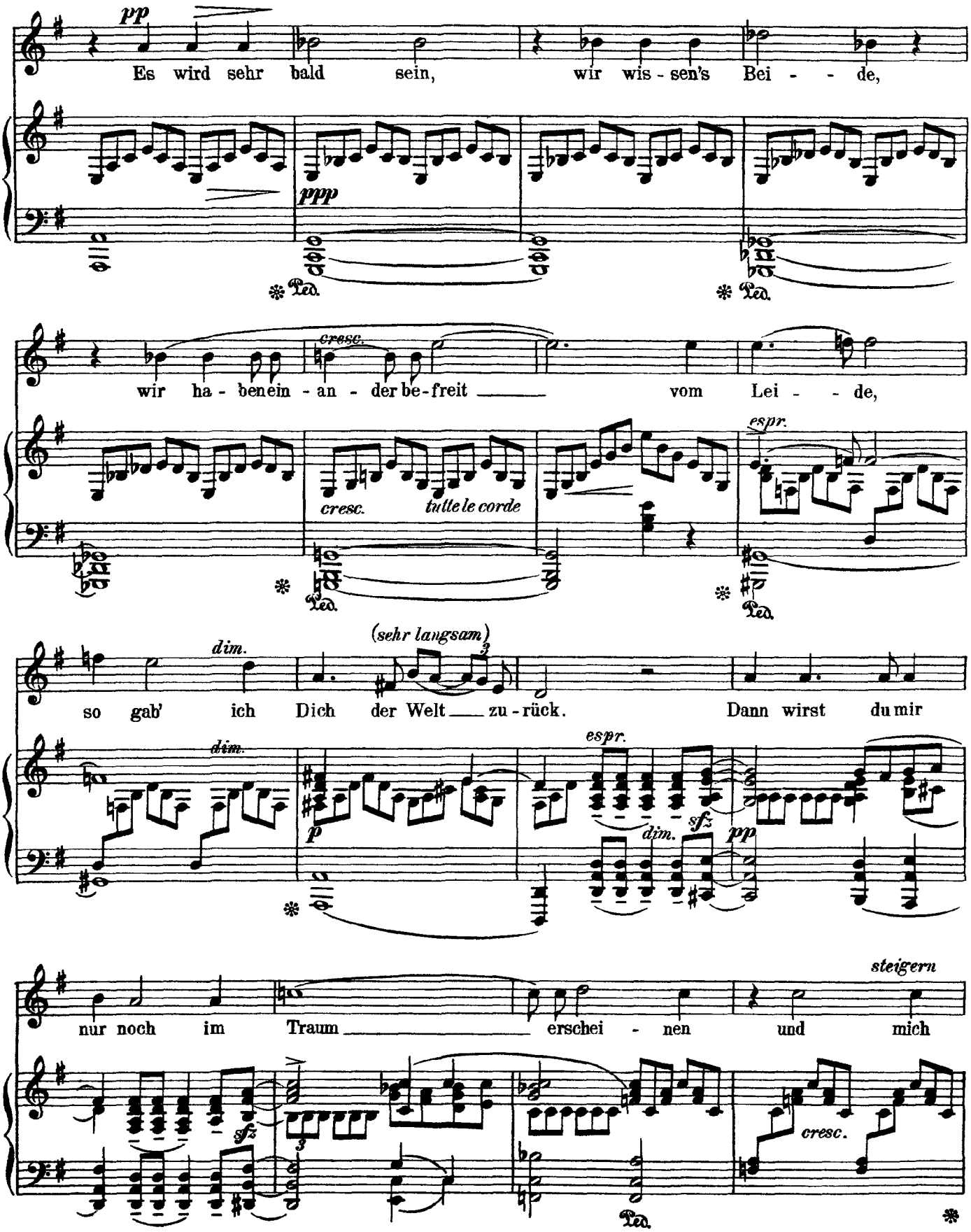
pp
Es wird sehr bald sein, wir wis - sen's Bei - - de,
ppp
Ped.
Ped.
cresc.
wir ha - ben ein - an - der be - freit vom Lei - - de,
cresc.
tutte le corde
espr.
Ped.
Ped.
(sehr langsam)
dim.
so gab' ich Dich der Welt zu - rück. Dann wirst du mir
dim.
p
espr.
dim.
sfz
pp
steigern
nur noch im Traum erschei - nen und mich
sfz
cresc.
Ped.

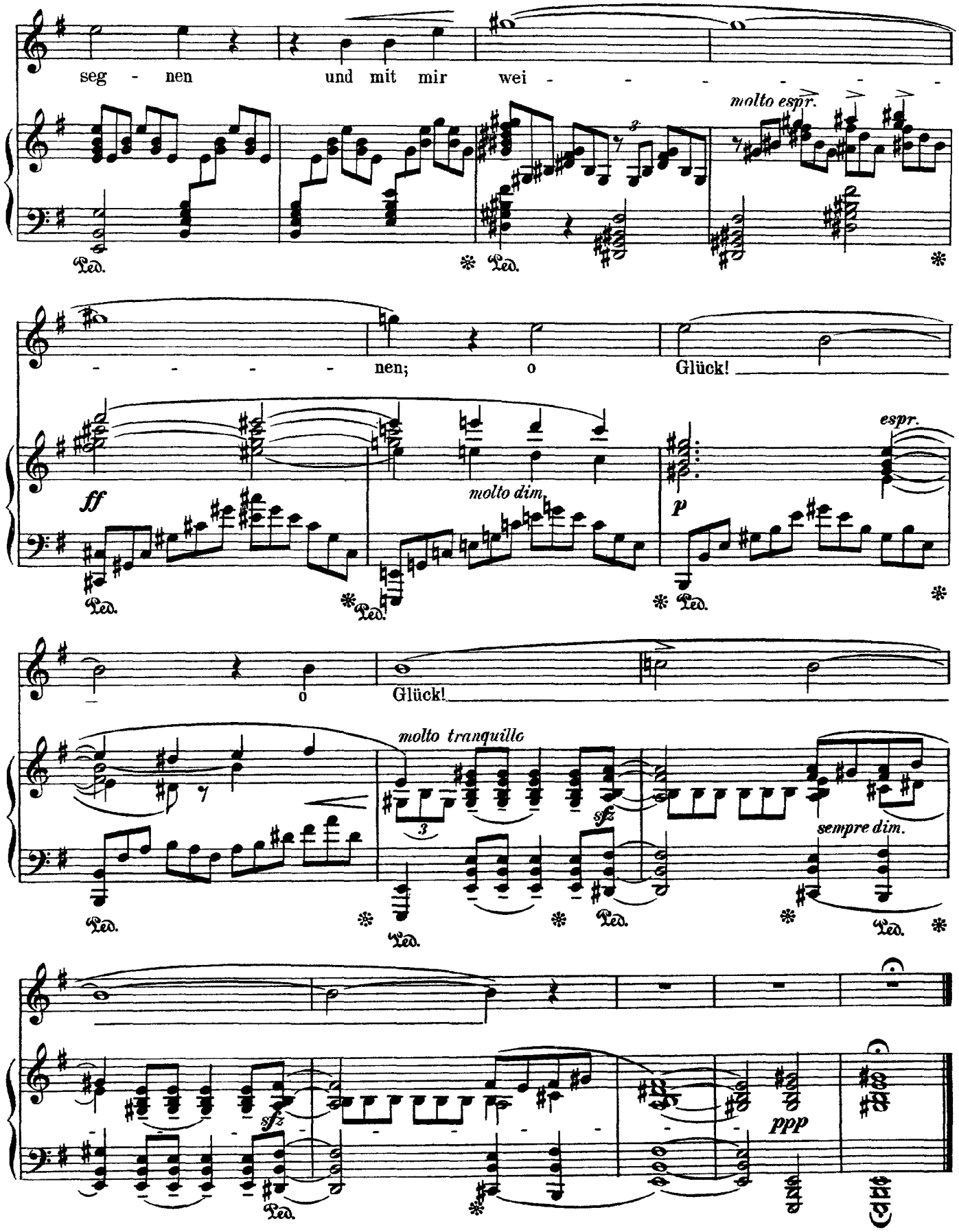
seg - nen und mit mir wei - - - - - - -
molto espr.
- - - - - nen; o Glück!
ff
molto dim.
p
espr.
o Glück!
molto tranquillo
sempre dim.
ppp

Strauss

Lied an meinen Sohn

Op. 39, No. 5

(Dehmel)

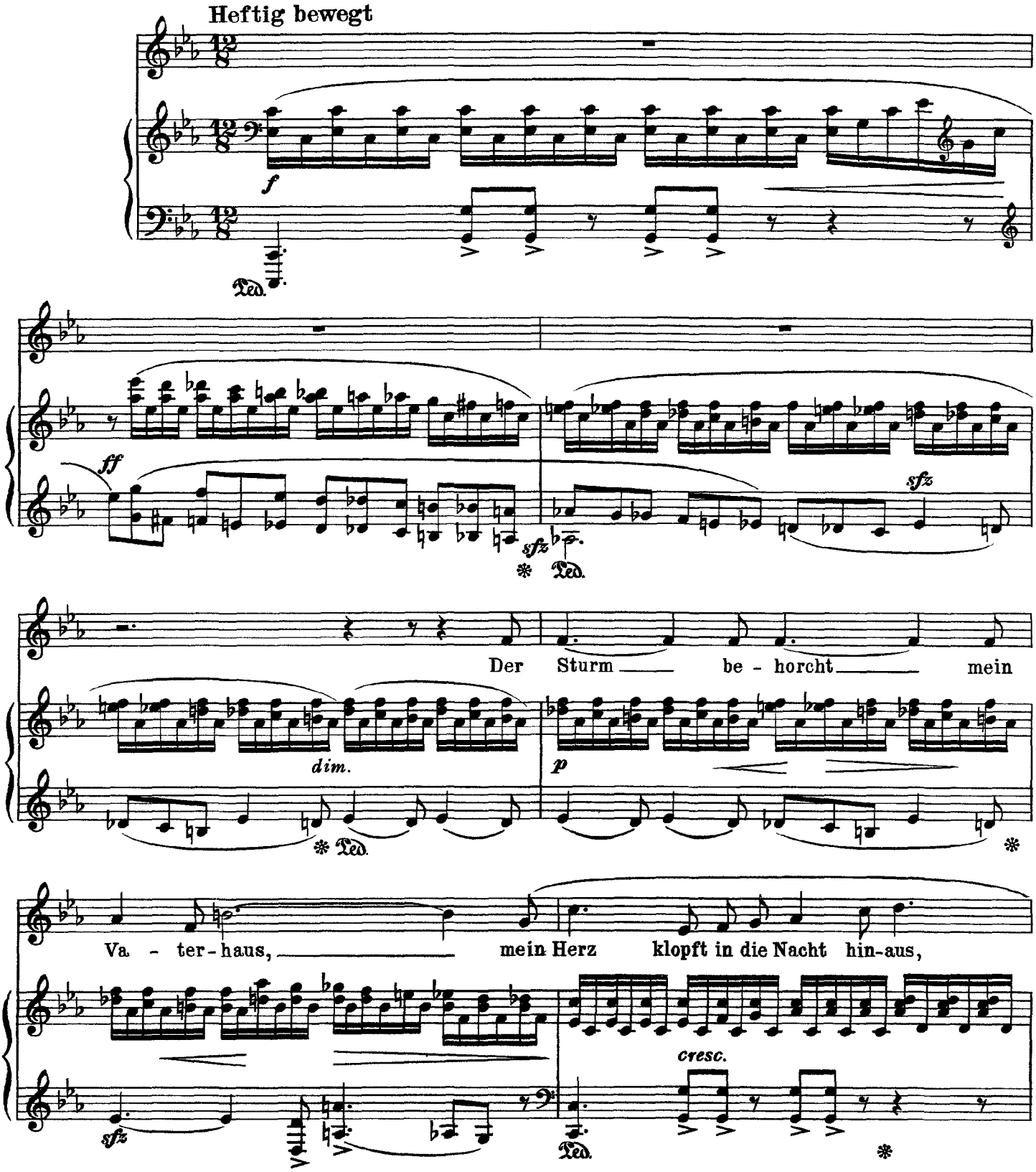

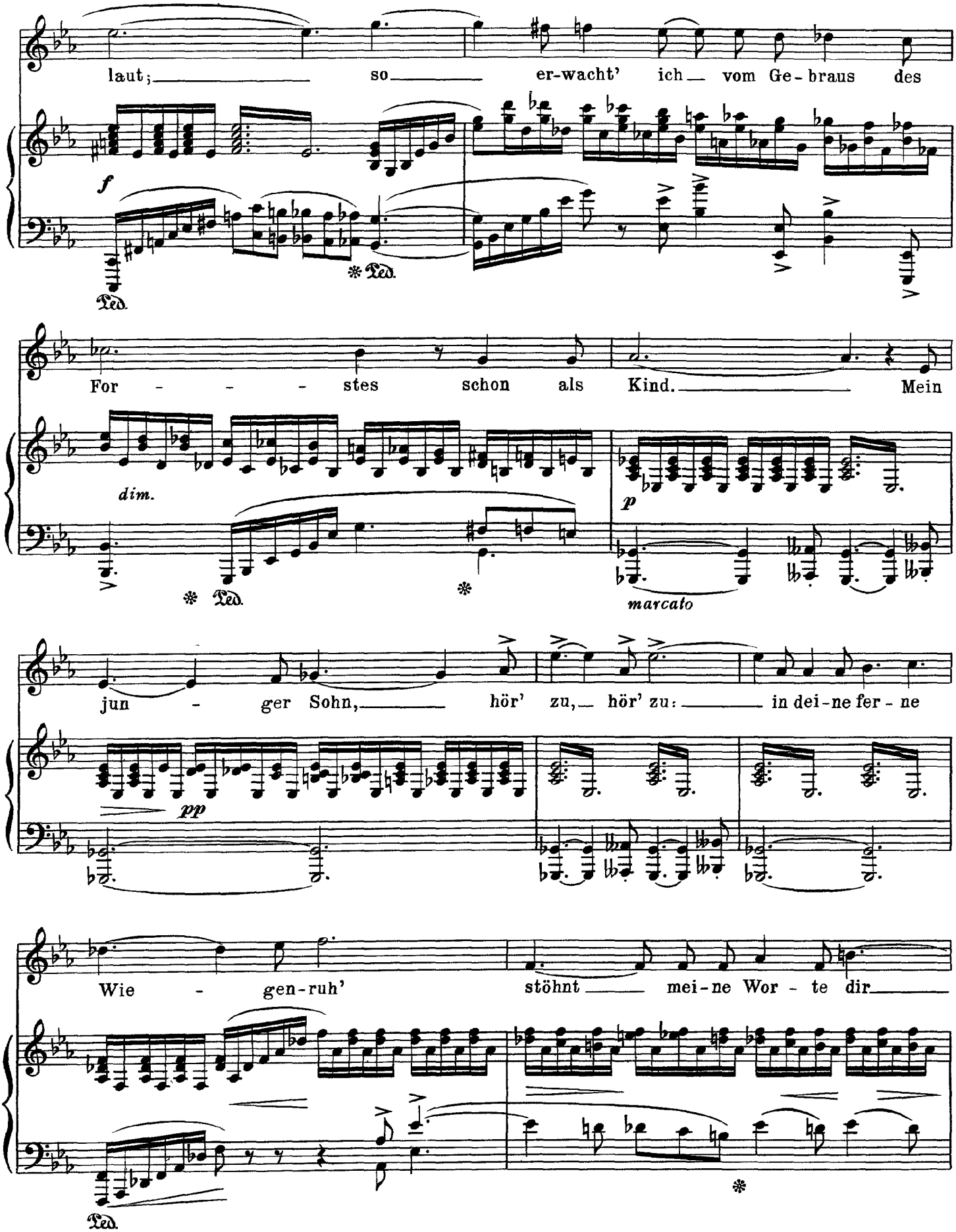
laut; so er-wacht' ich vom Ge-braus des
f
Ped.
For - - - stes schon als Kind. Mein
dim.
p
marcato
jun - ger Sohn, hör' zu, hör' zu: in dei-ne fer - ne
pp
Wie - gen-ruh' stöhnt mei-ne Wor - te dir
Ped.

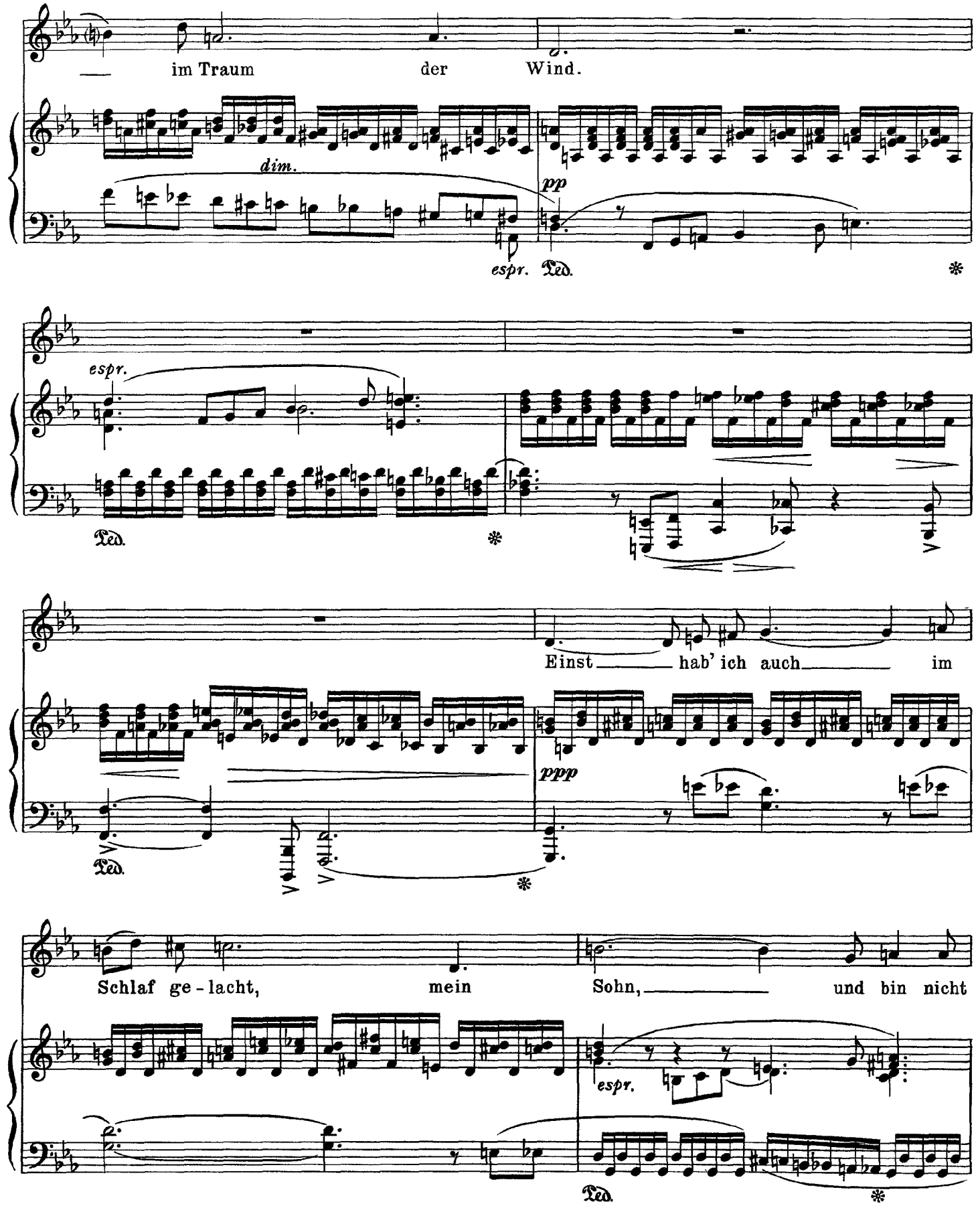
im Traum der Wind.
dim.
pp
espr.
Ped.
*
espr.
Ped.
*
Einst hab' ich auch im
ppp
Ped.
*
Schlaf ge - lacht, mein Sohn, und bin nicht
espr.
Ped.
*

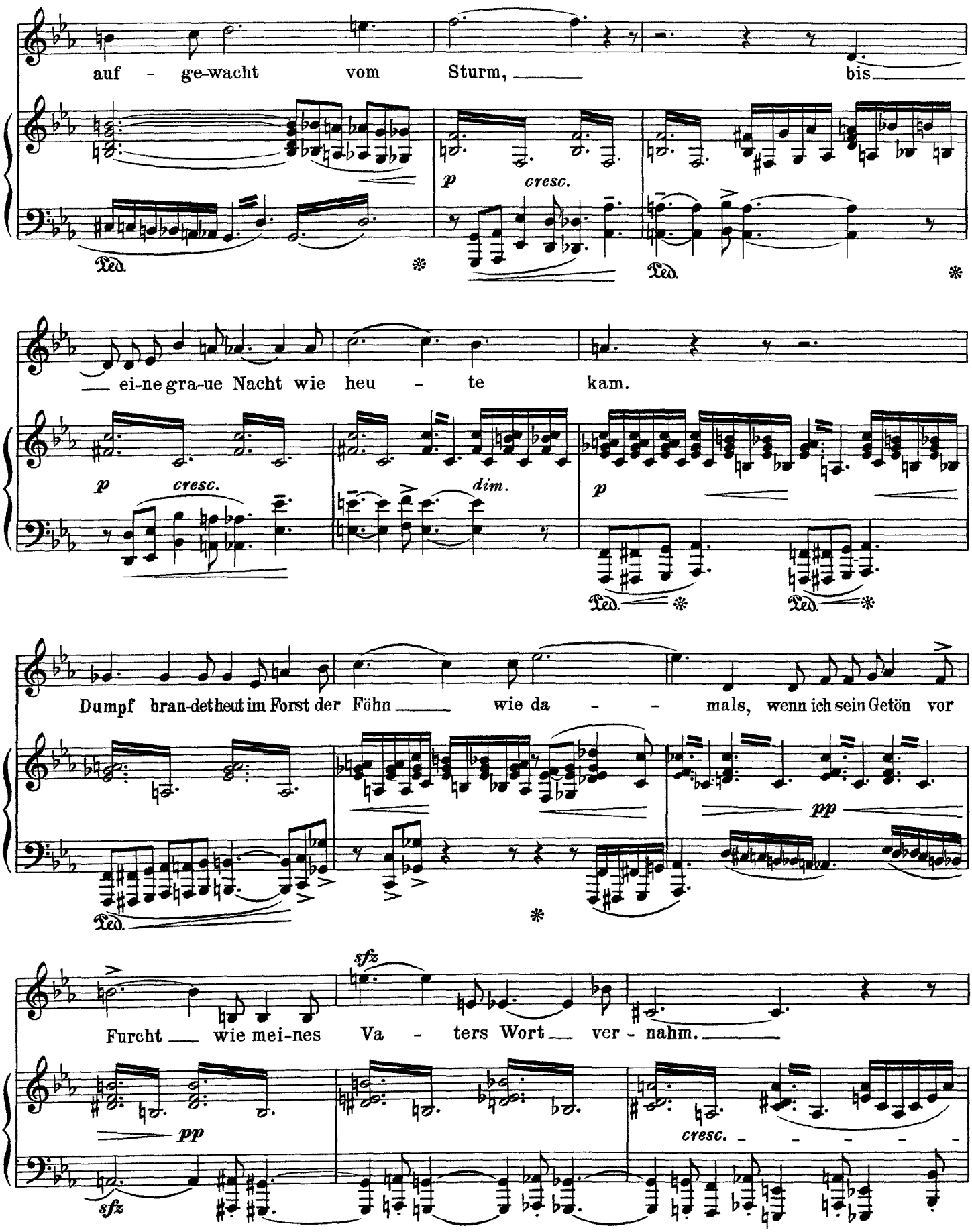
auf - ge-wacht vom Sturm, bis
p cresc.
Ped. * Ped. *
ei-ne gra-ue Nacht wie heu - te kam.
p cresc. dim. p
Ped. * Ped. *
Dumpf bran-det heut im Forst der Föhn wie da - - mals, wenn ich sein Getön vor
pp
Ped. *
sfz
Furcht wie mei-nes Va - ters Wort ver - nahm.
pp
cresc.
sfz

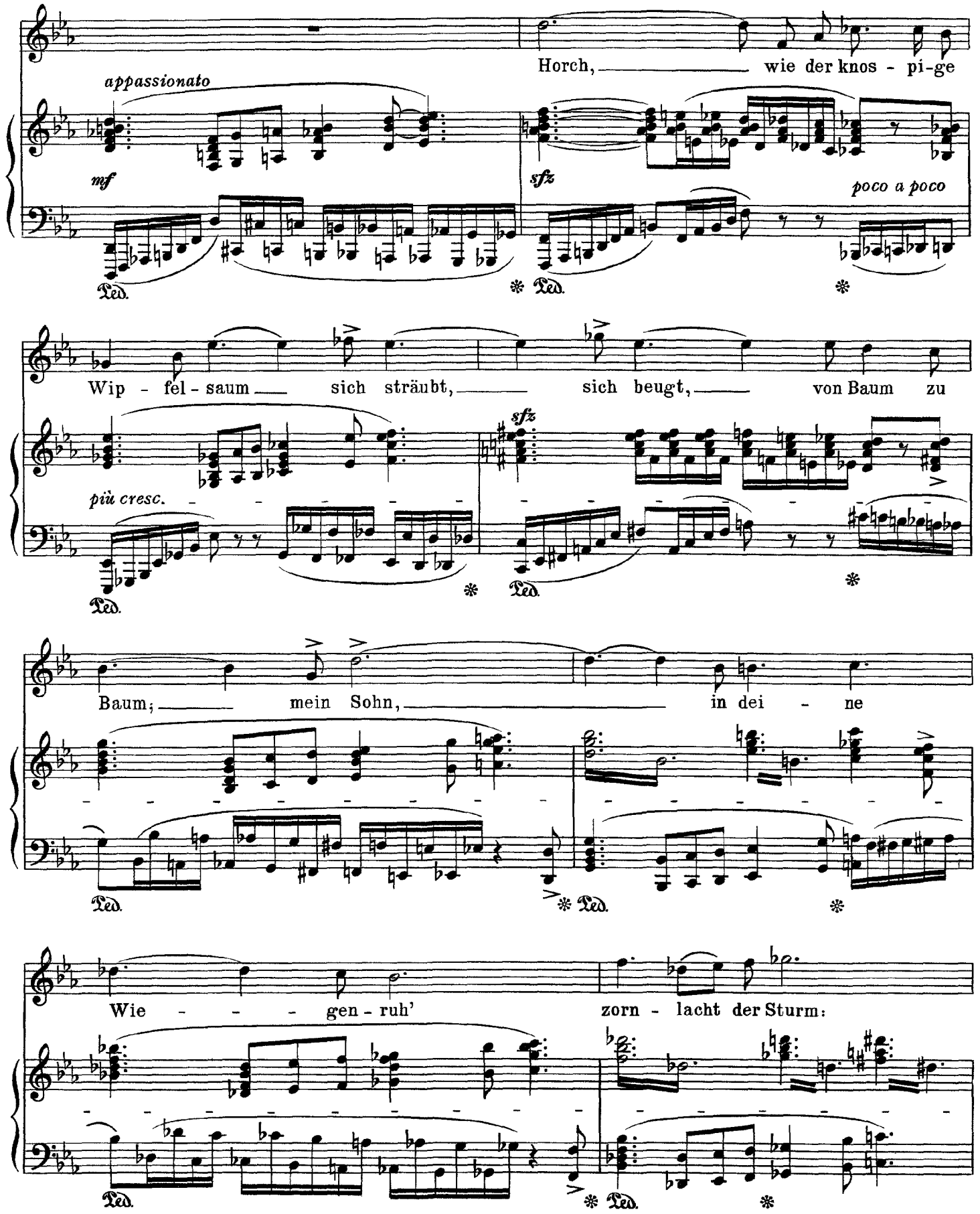
appassionato
mf
Horch, wie der knos - pi-ge
sfz
poco a poco
Ped.
Wip - fel - saum sich sträubt, sich beugt, von Baum zu
più cresc.
sfz
Baum; mein Sohn, in dei - ne
Wie - - - gen - ruh' zorn - lacht der Sturm:

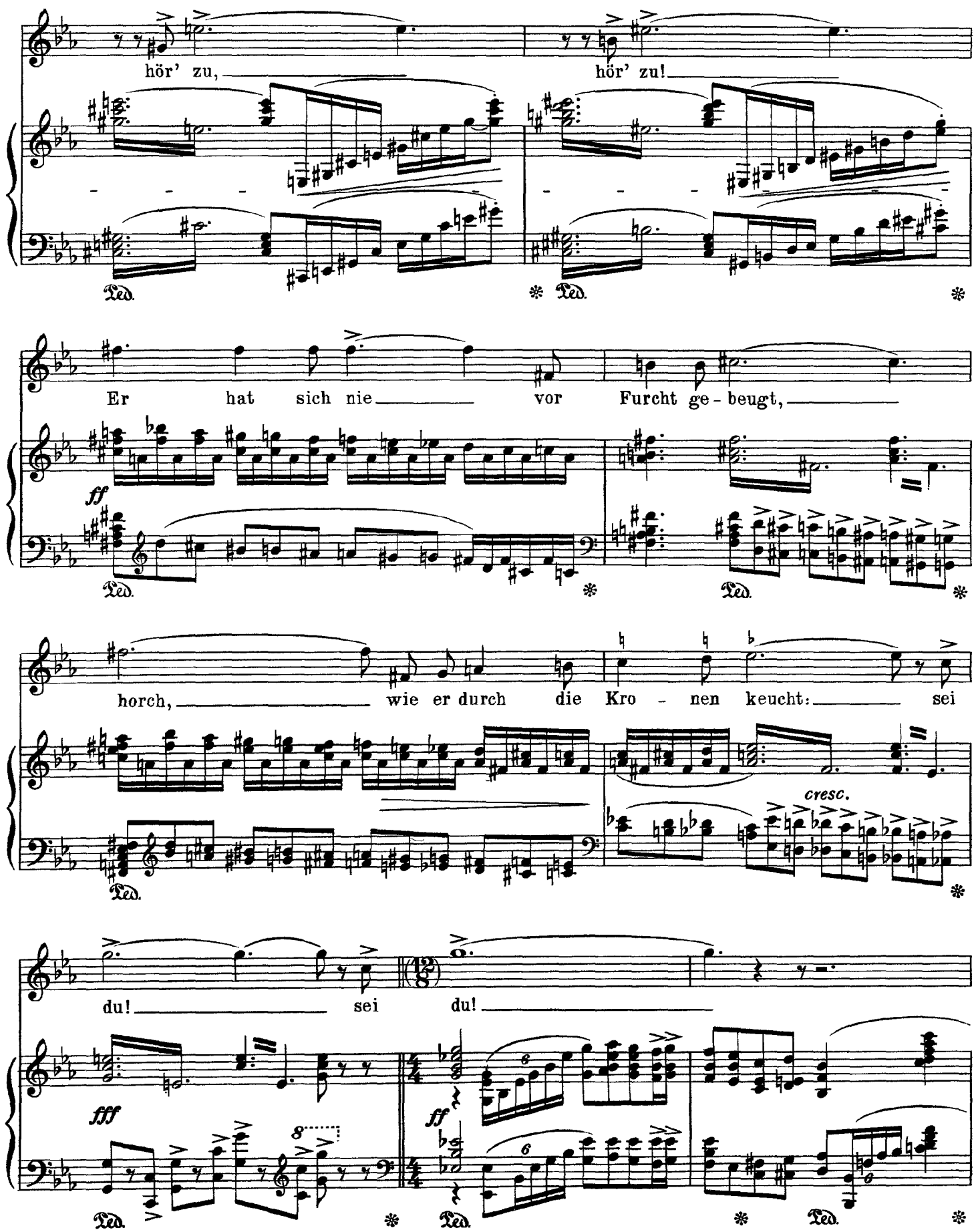
hör' zu,
hör' zu!
Ped.
Er hat sich nie vor Furcht ge - beugt,
ff
horch, wie er durch die Kro - nen keucht: sei
cresc.
du! sei du!
fff
ff

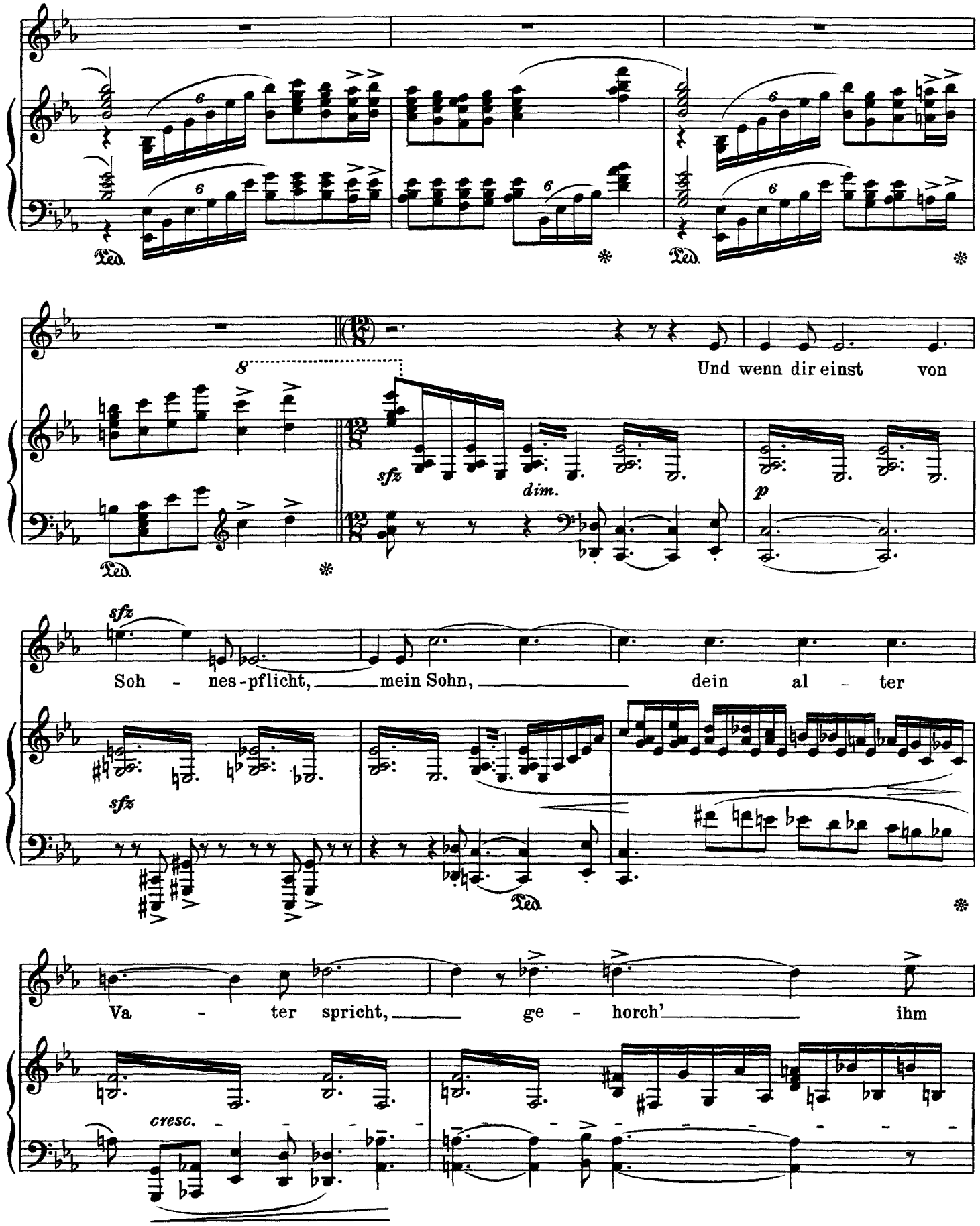
Und wenn dir einst von
Soh - nes-pflicht, mein Sohn, dein al - ter
Va - ter spricht, ge - horch' ihm
sfz
dim.
p
cresc.
Ped.

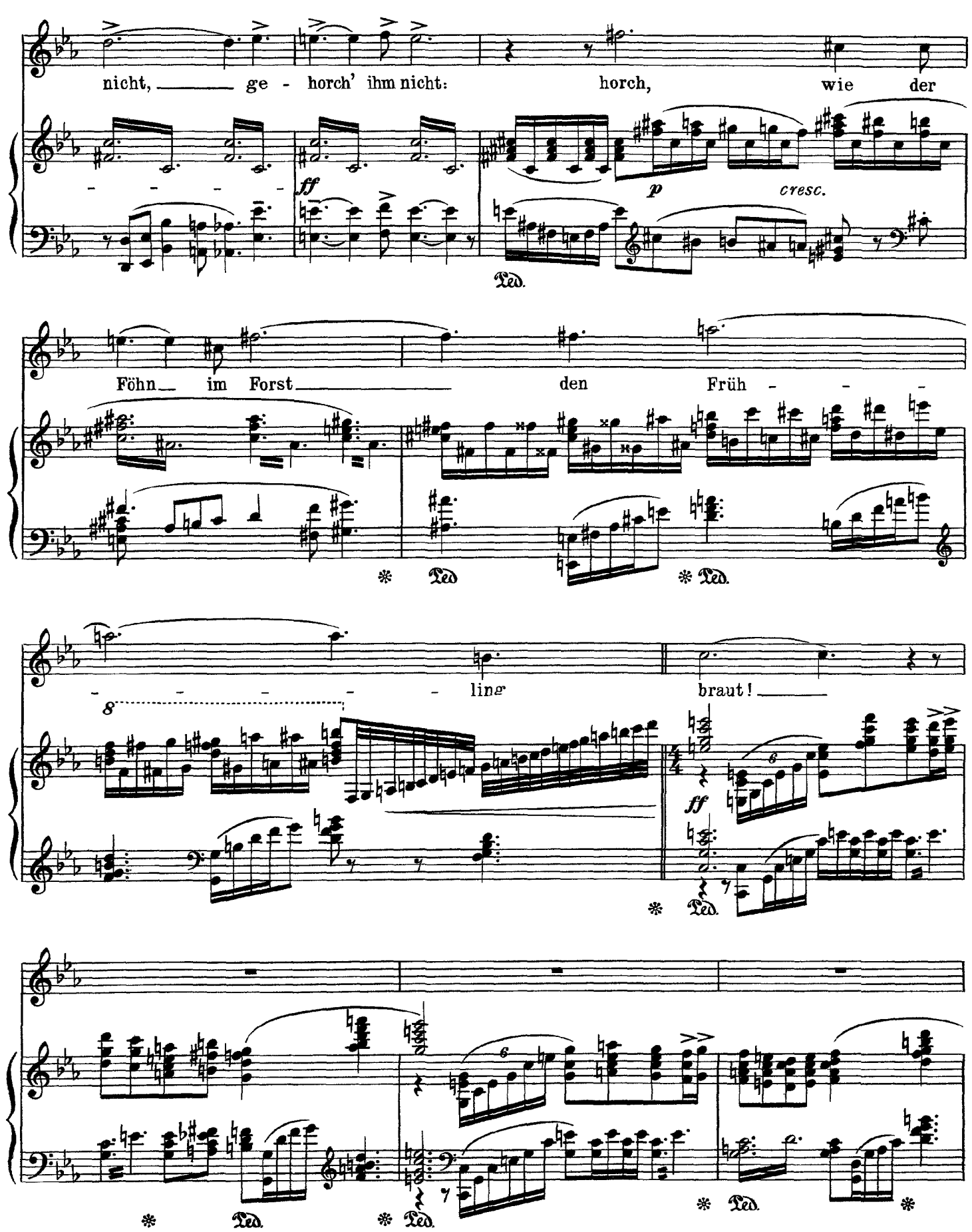
nicht, ge - horch' ihm nicht: horch, wie der
Föhn im Forst den Früh - - - - - - - - - ling braut!

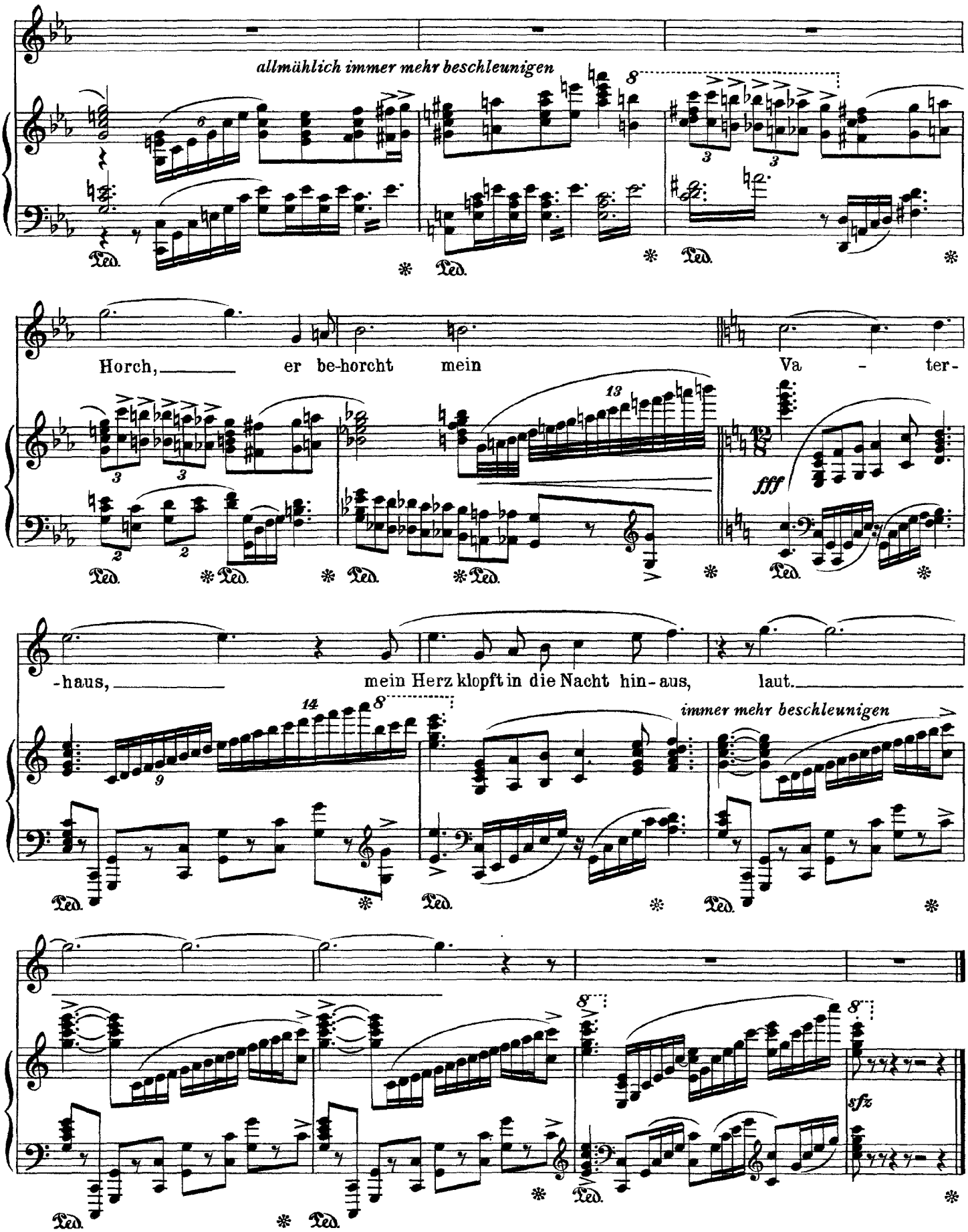
allmählich immer mehr beschleunigen
Horch, er be-horcht mein Va - ter-
fff
-haus, mein Herz klopft in die Nacht hin-aus, laut.
immer mehr beschleunigen
sfz